Bonita
www.spielplatze-bonita.de

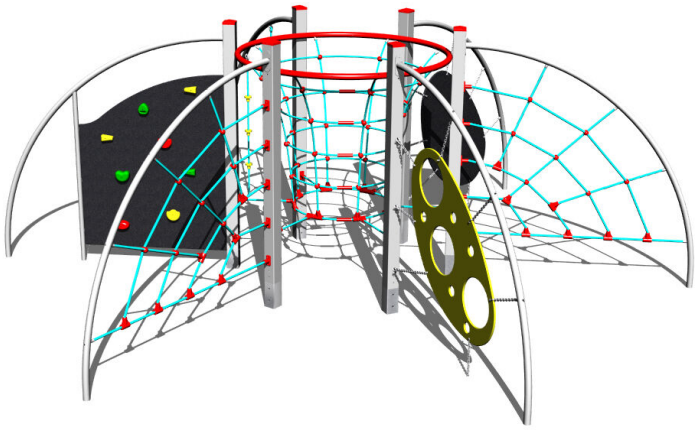

Klettergerüst SS701KS - silber

Produkttyp SS-701KS-20

Grundinformationen

Altersgruppe	3 - 15 Jahre
Mindestraum	8,5 m x 9 m
Abmessungen HxBxL	5,07 m x 5,85 m x 2,12 m
Freie Fallhöhe	2 m
Tragfähigkeit	648 kg
Max. Anzahl der Benutzer	12
Aufprallfläche: EN 1177	Gummi oder Kies, 76,5 m^2
Bestimmung:	Exterieur
Verfügbare Ersatzteile	wird vom Hersteller
Übereinstimmungszertifikate	ČSN EN 1176 - 1

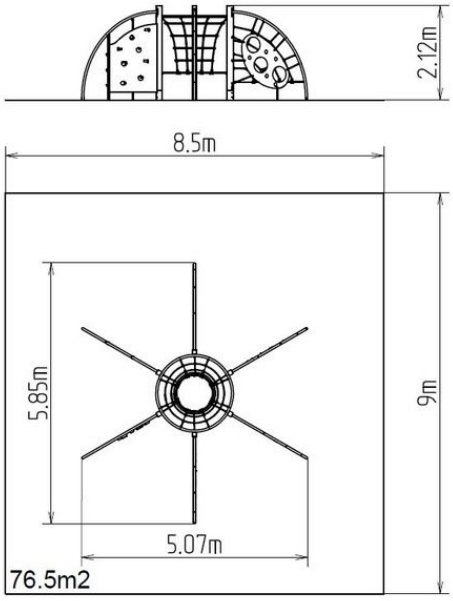

Werkstoff

Metallteile – Baustahl
Seile und Netze - Polypropylen mit einem inneren Kern aus Stahl
Kunststoffteile - Polyamid, HDPE
Klettergriffe - Quarzsand + Epoxidharz
Holzteile - wasserfestes Sperrholz

Oberflächenbehandlung

Mit KOMAXIT Farbe eibrennpulverbeschichtet
Feuerverzinkung

Beschreibung

Die Tragestruktur der Kletterkonstruktion besteht aus Stahlprofilen (Metallprofil 100 x 100 mm), die gegen Korrosion mit Zinkbeschichtung geschützt wird, womit es einer wesentlichen Verlängerung der Lebensdauer des Spielelements gezielt wird, sowie mit Pulverlack KOMAXIT in RAL-Farben pulverbeschichtet wird. Diese Tragkonstruktionen sind in die Betonfundamente verankert. Die gesamten Metallelemente sind auch verzinkt und mit der KOMAXIT-Farbe nach dem RAL-Farbton pulverbeschichtet.
Die Seile und Netze sind aus Material HERKULES hergestellt (16 mm Seil aus Polypropylen mit einem inneren Stahlkern) und sind mit Kunststoff-Gelenken verbunden. Die Kletterwand und Zeichentafel besteht aus witterungsbeständigem Sperrholz, die Handgriffe aus Epoxidharz in Verbindung mit einer Quarzsandmischung, welche die Griffoberfläche griffig machen und eine hohe Farbbeständigkeit und Langlebigkeit garantieren. Die Ballwand besteht aus hochwertigem HDPE-Kunststoff (durchgefärbtes Hochdruckpolyethylen, das sich durch hohe Farbstabilität, Beständigkeit gegen Verschrammen, UV-Beständigkeit und vor allem Sicherheit zeichnet, weil es bruchfest ist und so droht es den Kindern keine Verletzungsgefahr durch scharfe Bruchteile). Sämtliche Verbindungselemente sind verzinkt oder aus Edelstahl.

Ausstattung

2x Kletternetz, Kletterwand, Ballwand, Klettertrichter, Kletterseile, Zeichentafel.

Wir behalten uns das Recht vor, Produktänderungen ohne vorherige Ankündigung vorzunehmen, die aus unserer Sicht zu einer Qualitätsverbesserung führen werden. Die Produktabbildungen haben nur einen informativen Charakter und können sich von der gelieferten Ware unterscheiden. Weitenhin übernehmen wir keine Verantwortung für eventuellen Druckfehler und deren Folgen. Im Übrigen gelten unsere Allgemeinen Geschäftsbedingungen.
24.04.2024