www.spielplatze-bonita.de

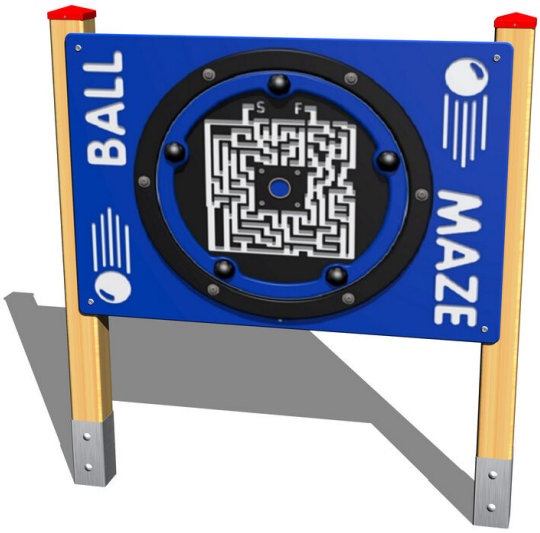

Spieltafel IP103D

Produkttyp IP-103D-10

Grundinformationen

Altersgruppe	Ab 0 Jahre
Mindestraum	4,3 m x 3,2 m
Abmessungen HxBxL	1,3 m x 0,12 m x 1,41 m
Freie Fallhöhe	0 m
Tragfähigkeit	nicht angegeben
Max. Anzahl der Benutzer	nicht angegeben
Aufprallfläche: EN 1177	Grasfläche
Bestimmung:	Exterieur
Verfügbare Ersatzteile	wird vom Hersteller
Übereinstimmungszertifikate	ČSN EN 1176

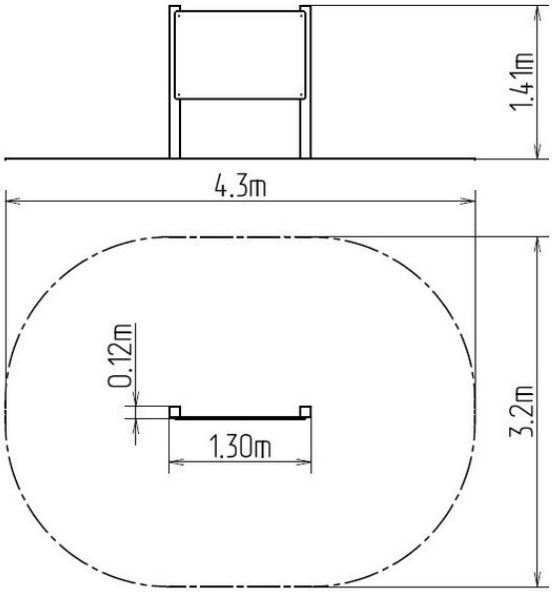

Werkstoff

Holzteile - geklebte Balken
Metallteile – Baustahl
Kunststoffteile – HDPE

Oberflächenbehandlung

Tiefimprägnierung und 3-Schichten Lackbehandlung
Feuerverzinkung

Beschreibung

Die Tragkonstruktion der Spieltafel besteht aus Leimbalken. Diese Lösung bietet maximalen Schutz gegen Rissbildung im Holz, die bei den Produkten aus exzentrischem Holz üblich ist. Die Oberflächenbehandlung besteht in Tiefenimprägnierung und 3-Schichten Lackbehandlung, die die Anforderungen der Norm EN 71/3 erfüllen (Sicherheit der Kinderspielzeuge).
Die Tafel besteht aus hochwertigem HDPE-Kunststoff (durchgefärbtes Hochdruckpolyethylen, das sich durch hohe Farbstabilität, Beständigkeit gegen Verschrammen, UV-Beständigkeit und vor allem Sicherheit zeichnet, weil es bruchfest ist und so droht es den Kindern keine Verletzungsgefahr durch scharfe Bruchteile). Das gesamte Verbindungsmaterial ist verzinkt oder aus Edelstahl.

Wir behalten uns das Recht vor, Produktänderungen ohne vorherige Ankündigung vorzunehmen, die aus unserer Sicht zu einer Qualitätsverbesserung führen werden. Die Produktabbildungen haben nur einen informativen Charakter und können sich von der gelieferten Ware unterscheiden. Weitenhin übernehmen wir keine Verantwortung für eventuellen Druckfehler und deren Folgen. Im Übrigen gelten unsere Allgemeinen Geschäftsbedingungen.