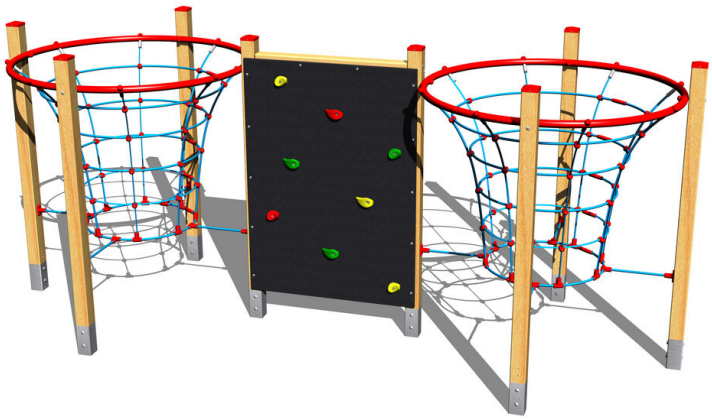

Klettergerüst SS310D

Produkttyp SS-310D-20

Grundinformationen

Altersgruppe	3 - 15 Jahre
Mindestraum	9 m x 6 m
Abmessungen HxBxL	4,99 m x 1,95 m x 2,12 m
Freie Fallhöhe	2 m
Tragfähigkeit	540 kg
Max. Anzahl der Benutzer	10
Aufprallfläche: EN 1177	Gummi oder Kies, 54 m^2
Bestimmung:	Exterieur
Verfügbare Ersatzteile	wird vom Hersteller
Übereinstimmungszertifikate	ČSN EN 1176 - 1

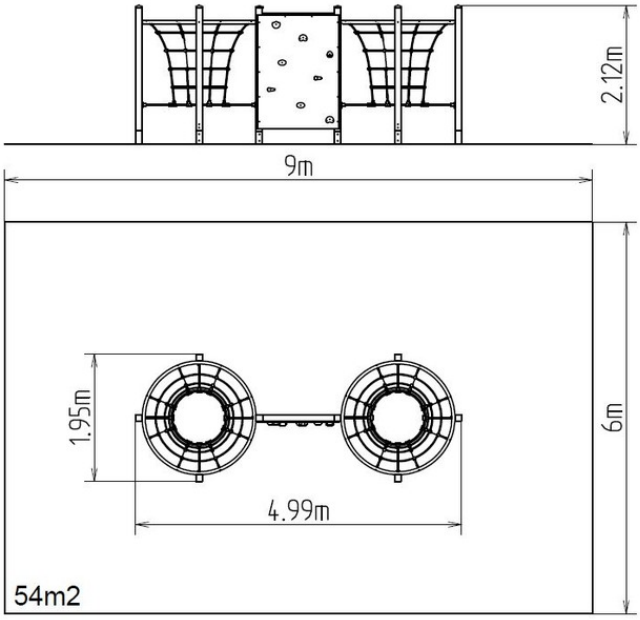

Werkstoff

Metallteile – Baustahl
Seile und Netze - Polypropylen mit einem inneren Kern aus Stahl
Kunststoffteile - Polyamid
Klettergriffe - Quarzsand + Epoxidharz
Holzteile - geklebte Balken, wasserfestes Sperrholz

Oberflächenbehandlung

Tiefimprägnierung und 3-Schichten Lackbehandlung
Mit KOMAXIT Farbe eibrennpulverbeschichtet
Feuerverzinkung

Beschreibung

Die Tragkonstruktion des Klettergerüstes besteht aus Leimbalken 100 x 100 mm. Dies bietet maximalen Schutz gegen Rissbildung im Holz. Die Oberflächenbehandlung besteht in Tiefenimprägnierung und 3-Schichten Lackbehandlung, die die Anforderungen der Norm EN 71/3 erfüllen (Sicherheit von Spielzeug).
Diese Konstruktionen werden im Terrain durch feuerverzinkte Stahlpfostenträger verankert, durch Schrauben mit dem Spielelement verbunden und anschließend im Beton befestigt. Somit wird der direkte Kontakt des Holzes mit dem Boden vermieden. Die gesamten Metallelemente sind auch verzinkt und mit der KOMAXIT-Farbe nach dem RAL-Farbton pulverbeschichtet.
Die Seile und Netze sind aus Material HERKULES hergestellt (16 mm Seil aus Polypropylen mit einem inneren Stahlkern) und sind mit Kunststoff-Gelenken verbunden. Die Kletterwand besteht aus witterungsbeständigem Sperrholz, die Handgriffe aus Epoxidharz in Verbindung mit einer Quarzsandmischung, welche die Griffoberfläche griffig machen und eine hohe Farbbeständigkeit und Langlebigkeit garantieren. Sämtliche Verbindungselemente sind verzinkt oder aus Edelstahl.

Ausstattung

2x Klettertrichter, Kletterwand.

Wir behalten uns das Recht vor, Produktänderungen ohne vorherige Ankündigung vorzunehmen, die aus unserer Sicht zu einer Qualitätsverbesserung führen werden. Die Produktabbildungen haben nur einen informativen Charakter und können sich von der gelieferten Ware unterscheiden. Weitenhin übernehmen wir keine Verantwortung für eventuellen Druckfehler und deren Folgen. Im Übrigen gelten unsere Allgemeinen Geschäftsbedingungen.