www.spielplatze-bonita.de

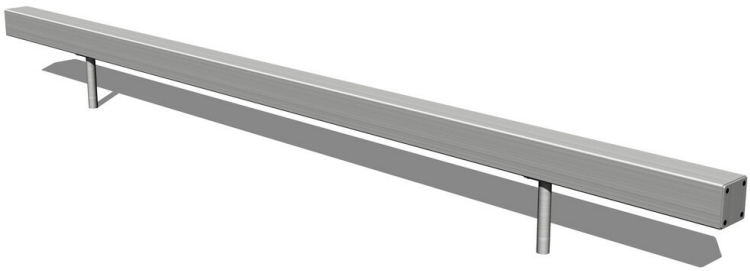

Balancierbalken KL101K - metall (f.h. 1 m)

Produkttyp KL-101K-10

Grundinformationen

Altersgruppe	3 - 15 Jahre
Mindestraum	6 m x 3,1 m
Abmessungen HxBxL	3 m x 0,1 m x 0,3 m
Freie Fallhöhe	0,3 m
Tragfähigkeit	108 kg
Max. Anzahl der Benutzer	2
Aufprallfläche: EN 1177	null
Bestimmung:	Exterieur
Verfügbare Ersatzteile	wird vom Hersteller
Übereinstimmungszertifikate	ČSN EN 1176 - 1

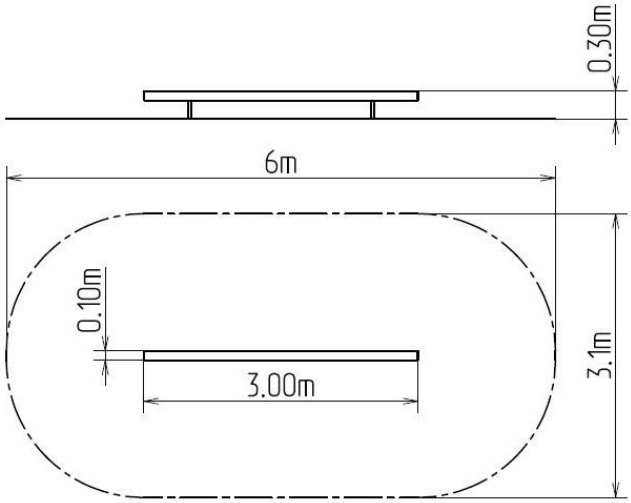

Werkstoff

Metallteile – Baustahl

Oberflächenbehandlung

Feuerverzinkung

Beschreibung

Der Balancierbalken besteht aus Stahlprofilen, die gegen Korrosion durch Feuerverzinkung geschützt sind, so dass eine beträchtliche Verlängerung der Lebensdauer der Spielelement gewährleistet wird. Der Balancierbalken wird in einem Betonbett gelagert. Das gesamte Verbindungsmaterial ist verzinkt oder aus Edelstahl.

Wir behalten uns das Recht vor, Produktänderungen ohne vorherige Ankündigung vorzunehmen, die aus unserer Sicht zu einer Qualitätsverbesserung führen werden. Die Produktabbildungen haben nur einen informativen Charakter und können sich von der gelieferten Ware unterscheiden. Weitenhin übernehmen wir keine Verantwortung für eventuellen Druckfehler und deren Folgen. Im Übrigen gelten unsere Allgemeinen Geschäftsbedingungen.