UNIVERSAL 4U151D

Produkttyp 4U-151D-10

Grundinformationen

Altersgruppe	2 - 15 Jahre
Mindestraum	5,8 m x 6,5 m
Abmessungen HxBxL	2,76 m x 2,95 m x 2,12 m
Freie Fallhöhe	1 m
Tragfähigkeit	378 kg
Max. Anzahl der Benutzer	7
Aufprallfläche: EN 1177	Grasfläche
Bestimmung:	Exterieur
Verfügbare Ersatzteile	wird vom Hersteller
Übereinstimmungszertifikate	ČSN EN 1176 - 1, 2, 3

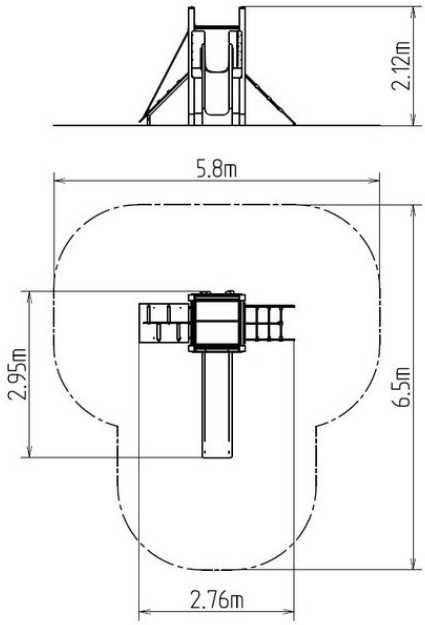

Werkstoff

Holzteile - geklebte Balken
Metallteile – Baustahl
Rutschen – Fiberglas
Seile und Netze - Polypropylen mit einem inneren Kern aus Stahl
Kunststoffteile – HDPE
Klettergriffe - Quarzsand + Epoxidharz

Oberflächenbehandlung

Tiefimprägnierung und 3-Schichten Lackbehandlung
Mit KOMAXIT Farbe eibrennpulverbeschichtet
Feuerverzinkung

Beschreibung

Die Tragkonstruktion der Spielanlage besteht aus Leimbalken. Dies bietet maximalen Schutz gegen Rissbildung im Holz. Die Oberflächenbehandlung besteht in Tiefenimprägnierung und 3-Schichten Lackbehandlung, die die Anforderungen der Norm EN 71/3 erfüllen (Sicherheit von Spielzeug). Diese Konstruktionen werden im Terrain durch feuerverzinkte Stahlpfostenträger verankert, durch Schrauben mit dem Spielelement verbunden und anschließend einbetoniert. Somit wird der direkte Kontakt des Holzes mit dem Boden vermieden. Die gesamten Metallelemente sind auch verzinkt und mit der KOMAXIT-Farbe nach dem RAL-Farbton pulverbeschichtet.
Die Rutsche besteht aus Fiberglas, die Anschlussplatte aus hochwertigem HDPE Kunststoff (Hart-Polyethylen – zeichnet sich durch seine Farbbeständigkeit und UV-Beständigkeit aus, aber vor allem durch Sicherheit, weil er bruchfest ist und somit keine Verletzungsgefahr für Kinder droht). Das Kletternetz und die Seile bestehen aus HERKULESTAU (16 mm Polypropylen-Seil mit Stahlkern), das mit Kunststoff- oder Aluminiumverbindungen verbunden wird. Das Podest, der Steilaufstieg und die Steilkletterwand bestehen aus HPL (Hochdruck Laminat, das sich durch hohe Farbstabilität, Kratzfestigkeit und Wasserbeständigkeit). die Handgriffe der Kletterwand aus Epoxidharz in Verbindung mit einer Quarzsandmischung, welche die Griffoberfläche griffig machen und eine hohe Farbbeständigkeit und Langlebigkeit garantieren. Sämtliche Verbindungselemente sind verzinkt oder aus Edelstahl.

Ausstattung

Turm, Rutsche, Steilaufstieg mit Seil, Steilkletternetz, Steilkletterwand mit Handgriffen.

Wir behalten uns das Recht vor, Produktänderungen ohne vorherige Ankündigung vorzunehmen, die aus unserer Sicht zu einer Qualitätsverbesserung führen werden. Die Produktabbildungen haben nur einen informativen Charakter und können sich von der gelieferten Ware unterscheiden. Weitenhin übernehmen wir keine Verantwortung für eventuellen Druckfehler und deren Folgen. Im Übrigen gelten unsere Allgemeinen Geschäftsbedingungen.